



## Monumental Valois

### Un parcours d'art contemporain monumental prend naissance au cœur du Pays de Valois

La Communauté de Communes du Pays de Valois dévoile le lancement officiel d'un projet ambitieux unique en Europe qui propulse l'art contemporain en plein air dans un territoire chargé d'histoire : Monumental Valois. Un parcours d'œuvres d'art monumentales, d'architectures et de graffs, destiné à valoriser le patrimoine et les richesses naturelles de ce territoire. La première étape de ce projet démarre à Mareuil-sur-Ourcq, avec une fresque éblouissante perchée à 12 mètres, réalisée par le collectif espagnol Reskate Studio.

### Un projet d'envergure internationale

Inspiré par les grands parcs artistiques mondiaux tels que Gibbs Farm en Nouvelle-Zélande, Storm King Art Center aux États-Unis ou encore Naoshima au Japon, et surtout Echigo-tsumari près de Niigata, ce parcours monumental transformera le Pays de Valois en véritable musée à ciel ouvert. Sur les terres où régna autrefois la dynastie des Valois, l'art contemporain vient sublimer un patrimoine architectural et naturel exceptionnel. Le Pays de Valois, qui s'étend sur plus de 600 km<sup>2</sup> entre plaines majestueuses, forêts profondes, châteaux remarquables et villages pittoresques, devient le théâtre d'un dialogue entre tradition et modernité. Ce projet culturel et environnemental, porté par la communauté de communes, a pour vocation de renforcer l'attractivité touristique et de faire découvrir aux visiteurs d'ici et d'ailleurs la richesse du patrimoine du Pays de Valois.

### Une première œuvre grandiose à Mareuil-sur-Ourcq

La première œuvre du projet a été confiée à Reskate Studio, un collectif d'artistes espagnols reconnu dans le monde entier pour ses fresques murales et ses installations engagées. Leur création orne désormais l'ancien transformateur électrique à l'entrée de la Voie verte à Mareuil-sur-Ourcq, un lieu stratégique qui symbolise la rencontre entre art et nature. Cette fresque à 360° de 12 mètres de haut, visible de jour comme de nuit grâce à l'utilisation de peintures photoluminescentes, se compose de deux personnages qui illustrent le lien entre tradition et renouveau. « Ce qui nous a le plus attirés dans ce projet, c'est l'honneur de contribuer à cette première intervention qui ouvrira la voie à d'autres œuvres », expliquent María López et Javier de Riba, les deux artistes. De nombreux détails, visibles selon la lumière du jour et de la nuit, rendent hommage à l'identité du Valois à travers des thèmes tels que la nature, l'archerie et l'architecture locale.

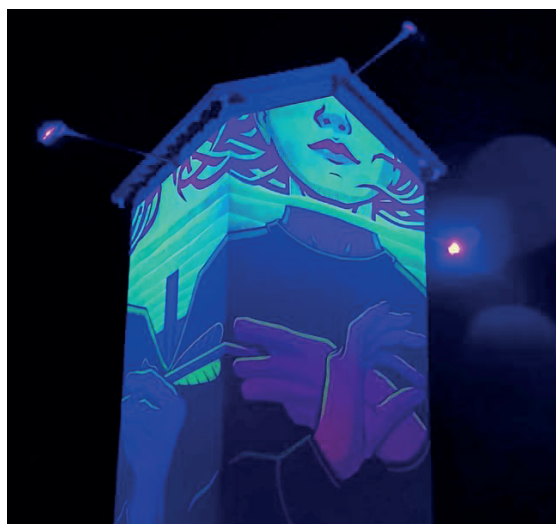

### Prochaine étape en 2025

Monumental Valois ne fait que commencer. Après cette première fresque, d'autres œuvres devraient voir le jour d'ici 2026, avec pour ambition d'offrir une immersion artistique à travers les 62 communes du Pays de Valois. Les créations seront l'expression d'univers artistiques différents, qu'elles viennent d'artistes émergents ou d'artistes internationalement reconnus, comme ceux déjà présents au donjon de Vez. Elles organiseront ainsi un dialogue entre des visions du monde qui s'intègrent harmonieusement dans un pays : le Valois. Ce projet vise à faire rayonner l'Oise et les Hauts-de-France au-delà des frontières, attirant visiteurs et amateurs d'art du monde entier.

## **À propos de Reskate Studio**

Reskate est un collectif d'artistes composé de Maria López et Javier de Riba, originaires de Donostia-San Sebastián et Barcelone. Influencés par la culture populaire et le graphisme, ils se spécialisent dans les peintures murales, installations et illustrations. Leurs œuvres se distinguent par leur profondeur, leur complexité et leur poésie, souvent agrémentées de messages cachés grâce à l'utilisation de peintures phosphorescentes. Elles abordent des enjeux environnementaux et sociétaux, engageant le public à la réflexion.

## **À propos de la Communauté de Communes du Pays de Valois**

Constitué de 62 communes, le Pays de Valois compte 56 900 habitants. Région verte au passé chargé d'Histoire, le Valois est un territoire situé au centre du Bassin parisien, entre l'Oise, l'Ourcq, la Plaine de France et le Soissonnais. Forêts et plaines s'y succèdent, semées de villages se rassemblant autour d'une église ou d'un château. Située idéalement aux portes de l'Europe du nord et de Paris, la Communauté de Communes du Pays de Valois bénéficie d'une position stratégique qui lui permet d'être au croisement de deux régions influentes (l'Île-de-France et les Hauts-de-France) et de se trouver à proximité immédiate du plus grand aéroport français, Roissy-Charles de Gaulle.

### **CONTACT PRESSE :**

#### **Delphine Luc**

Directrice de la Communication

07 61 58 91 92 • [delphine.luc@cc-paysdevalois.fr](mailto:delphine.luc@cc-paysdevalois.fr)

#### **Communauté de Communes du Pays de Valois**

[La Passerelle - 62 rue de Soissons - 60800 Crépy-en-Valois](#)

